

Date :	N° de commande :	LES OPTIONS SANS FRAIS RÉFÉRENCÉES PAR LES ASTÉRIX ROUGES SONT VALIDES SEULEMENT POUR LES SERVICES D'AIDES TECHNIQUES.	
Nom:	Prénom:		
Nom de l'intervenant :			
L'établissement :			
Adresse :			
Téléphone :	Télécopieur :	CONFIRMATION DE COMMANDE PAR COURRIEL	Oui <input type="checkbox"/> Non <input type="checkbox"/>
		REÇEVOIR L'INFOLETTRE PHYSIPRO	Oui <input type="checkbox"/> Non <input type="checkbox"/>
		VOTRE ADRESSE COURRIEL	

* Si commandé en même temps que le dossier, ces options seront incluses dans le code D5216.



Le dossier à tension réglable Axis offre un confort et un support dorsal supérieur. Ce dossier propose un système de courroie unique qui permet de créer un support lombaire ou dorso-lombaire.

- D5209 Dossier Axis 300\$**
- D5211: Dossier Axis avec Surface Velcro 300\$** (Permet d'installer facilement des appuis thoraciques fixation velcro.)
- D5216: Ajout d'appui thoracique réglable 75\$ ch.** (ce code s'applique seulement pour les services d'aides techniques)

DIMENSIONS

LARGEUR	<input type="checkbox"/> 12"	<input type="checkbox"/> 13"	<input type="checkbox"/> 14"	<input type="checkbox"/> 15"	<input type="checkbox"/> 16"	<input type="checkbox"/> 17"	<input type="checkbox"/> 18"	<input type="checkbox"/> 19"	<input type="checkbox"/> 20"	<input type="checkbox"/> 21"	<input type="checkbox"/> 22"
HAUTEUR	<input type="checkbox"/> 12"	<input type="checkbox"/> 13"	<input type="checkbox"/> 14"	<input type="checkbox"/> 15"	<input type="checkbox"/> 16"	<input type="checkbox"/> 17"	<input type="checkbox"/> 18"	<input type="checkbox"/> 19"	<input type="checkbox"/> 20"	<input type="checkbox"/> 21"	<input type="checkbox"/> 22"

Autres Formats :

Note: Format maximum de 24" de large.

Largeur désirée: _____ Hauteur désirée: _____

(Mesure extérieure des cannes de dossier) (Mesure à partir du dessous de poignées jusqu'aux longerons de siège)

PD50715 Housse d'incontinence 50\$

CHOIX DE COUSSINAGE

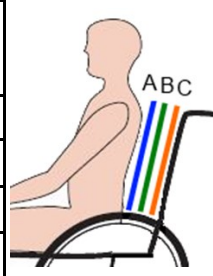
D5204	Néocor 1" Coussinage de base..... s/f						Oui <input type="checkbox"/>	Non <input type="checkbox"/>	
Personnalisation du coussin Indiquez l'ordre (A, B, C) dans les espaces de mousses sélectionnées									
Code	Mousse	Prix	Ordre	Code	Mousse	Prix	Ordre		
VR10084C	Néocor ½"	+6 \$*		SBS-5	Stimulite 1"	+198 \$			
VR10077	Néocor 1"	11 \$*		VR10110C	Sunmate mou ½"	+23 \$*			
VR10074	Viscose ½"	17 \$*		VR10091C	Sunmate mou 1"	+40 \$*			
VR10073	Viscose 1"	+26 \$*		VR10085C	Latex 1"	+16 \$*			

FIPS

- | | | | |
|---|--------------------------|---------------------------------|--------------------------|
| Sunmate extra-mou ½ unité : BP-0.5U-XS 152\$ | <input type="checkbox"/> | 1 unité : BP-1U-XS 248\$ | <input type="checkbox"/> |
| Sunmate mou ½ unité : BP-0.5U-S 152\$ | <input type="checkbox"/> | 1 unité : BP-1U-S 248\$ | <input type="checkbox"/> |
| Sunmate moyen ½ unité : BP-0.5U-M 152\$ | <input type="checkbox"/> | 1 unité : BP-1U-M 248\$ | <input type="checkbox"/> |
| Housse en Lycra supplémentaire D5212 111\$ | <input type="checkbox"/> | | |

SYSTÈME POUR COURROIES THORACIQUE ET / OU SUPPORT LOMBAIRE

S'installe facilement aux montants de dossier à la hauteur désirée
S'installe sur montants de diamètre de ¾" et 1"

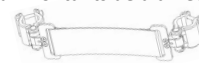

**D38699
139\$**

APPUI-THORACIQUE

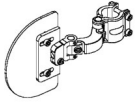

FIXÉ AUX MONTANTS DE DOSSIER
75\$ l'unité *
 (ancrage fixe seulement)
 S'installe sur montants de diamètre de ¾" et 1"

# Produit	G	# Produit	D
DVMG *		DVMD *	

Largeur entre appuis-thoracique
 Max. = Largeur du fauteuil
 Min. = Largeur du fauteuil moins 8"

CHOIX DE FORMATS APPUIS-THORACIQUE DROIT

44\$ l'unité *

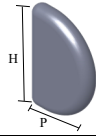

# Produit	G	Formats	D	# Produit	Ajustements
DV001G *		4" H x 4" P		DV001D *	n/a
DV002G *		6" H x 4 ½" P		DV002D *	1 ½" ajustable en hauteur
DV003G *		7" H x 4 ½" P		DV003D *	1 ½" ajustable en hauteur
DV004G *		8" H x 4 ½" P		DV004D *	2 ½" ajustable en hauteur
DV005G *		8" H x 5 ½" P		DV005D *	2 ½" ajustable en hauteur
DV006G *		10" H x 4 ½" P		DV006D *	2 ½" ajustable en hauteur
DV007G *		10" H x 5 ½" P		DV007D *	2 ½" ajustable en hauteur

PERSONNALISATION 75\$ VEUILLEZ INDIQUER LE FORMAT DESIRE (HAUTEUR/PROFONDEUR)

DVTG *	G	H:	P:	D	DVTD *	H:	P:
--------	---	----	----	---	--------	----	----

CHOIX DE FORMATS APPUIS-THORACIQUE PROFILÉ

44\$ l'unité *

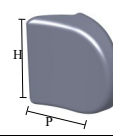

# Produit	G	Formats	D	# Produit	Ajustements
DVP001G *		4" H x 4" P		DVP001D *	n/a
DVP002G *		6" H x 4 ½" P		DVP002D *	1 ½" ajustable en hauteur
DVP003G *		7" H x 4 ½" P		DVP003D *	1 ½" ajustable en hauteur
DVP004G *		8" H x 4 ½" P		DVP004D *	2 ½" ajustable en hauteur
DVP005G *		8" H x 5 ½" P		DVP005D *	2 ½" ajustable en hauteur
DVP006G *		10" H x 4 ½" P		DVP006D *	2 ½" ajustable en hauteur
DVP007G *		10" H x 5 ½" P		DVP007D *	2 ½" ajustable en hauteur

PERSONNALISATION 75\$ VEUILLEZ INDIQUER LE FORMAT DESIRE (HAUTEUR/PROFONDEUR)

DVTG *	G	H:	P:	D	DVTD *	H:	P:
--------	---	----	----	---	--------	----	----

APPUI THORACIQUE ANTI-EFFET-HAMAC FIXATION VELCRO *

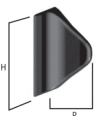

# Produit	Formats	G	D
D3995 75\$/ch *	5 ½" H x 14 ½" P		
D4005 75\$/ch *	6 ½" H x 14 ½" P		

* Largeur entre appuis-thoracique : Max. = Largeur du fauteuil / Min. = 12"

COUSSIN D'APPOINT



Fabriqué de ½" de Néocor, il uniformise la surface du dossier pour un confort optimal.

- D4045 12" large..... 94\$
- D4050 14" large..... 94\$

SUPPORT D'APPUI-TÊTE

Droit
 AT5115
 91\$



Appui-tête simple

Déporté
 AT5120
 92\$



Appui-tête à prolongements latéraux réglables



171\$

Prolongement latéraux

- AT5000 : 7" x 4"
- AT5005 : 8" x 5"
- AT5010 : 9" x 6"

- Appui-tête AT5060 : 5" x 4 ½"
- AT5070 : 6" x 5 ½"

3 ½" x 5"
 4" x 6"

BARRE DE TENSION AVEC ANCRAGE DE SYSTÈME D'APPUI-TÊTE



150\$

- AT5140 ¾"
- AT5145 13/16"
- AT5150 ⅞"
- AT5155 1"

BARRE DE TENSION



99\$

- D3895 14"
- D3900 16"
- D3905 18"
- D3910 20"

Notes