

Date :	N° de commande :
Nom:	Prénom:
Nom de l'intervenant :	
L'établissement :	
Adresse :	
Téléphone :	Télexcopieur :

CONFIRMATION DE COMMANDE PAR COURRIEL	Oui <input type="checkbox"/>	Non <input type="checkbox"/>
REÇEVOIR L'INFOLETTRE PHYSIPRO	Oui <input type="checkbox"/>	Non <input type="checkbox"/>
VOTRE ADRESSE COURRIEL		

Le dossier **Modulaire rigide conventionnel** s'ancre sur les cannes de dossier ou par un système de crochets et d'équerres qui lui permet des réglages en hauteur, en profondeur et en angle. Les appuis thoraciques sont réglables de un pouce vers le haut et le bas, ainsi qu'en latéral de 1" à 1,5" chaque côté selon le format du dossier.  
**Disponible en format pédiatrique**



**1 CHOIX DE LA PLAQUE DE DOSSIER**

	Type de plaque	Adulte	Pédiatrique
	Plastique ¼"	<input type="checkbox"/> D3245...70 \$	<input type="checkbox"/> D3260...70 \$
	Plastique ¾"	<input type="checkbox"/> D3250...83 \$	<input type="checkbox"/> D3265...83 \$
	Aluminium 3/1"	<input type="checkbox"/> D3255...139 \$	<input type="checkbox"/> D3270...139 \$
Largeur du dossier :		Hauteur du dossier :	

**3 CHOIX DU SYSTÈME D ANCRAGE**

Fixé sur les cannes de dossier	S/F		
Syst. Crochets/équerres 2 trous Prix détail: 165 \$	¾" <input type="checkbox"/> D3200	⅞" <input type="checkbox"/> D3205	1" <input type="checkbox"/> D3210
Syst. Crochets/équerres 5 trous Prix détail: 178 \$	¾" <input type="checkbox"/> D3215	⅞" <input type="checkbox"/> D3220	1" <input type="checkbox"/> D3225

Note—Ce système comprend 4 crochets d'ancrages de dossier, 4 équerres deux trous ou 5 trous selon votre choix, un ancrage d'équerre, 2 stabilisateurs rabattables et 2 stabilisateurs fixes.

**6 CHOIX D ÉLÉMENTS DE FORME**

BISEAU THORACIQUE		BISEAU DORSO LOMBAIRE	
<input type="checkbox"/> D3380 Constructa Foam...21 \$	<input type="checkbox"/> D3385 Uréthane (Néocor) 18 \$	<input type="checkbox"/> D3390 Constructa Foam...21 \$	<input type="checkbox"/> D3395 Uréthane (Néocor) 18 \$
<b>Choix de format</b>		<b>Choix de format</b>	
Largeur: <input type="checkbox"/> 16" <input type="checkbox"/> 18" <input type="checkbox"/> 20"		Largeur: <input type="checkbox"/> 5" <input type="checkbox"/> 6" <input type="checkbox"/> 7" <input type="checkbox"/> 8" <input type="checkbox"/> 9"	
Profondeur: <input type="checkbox"/> ¾" <input type="checkbox"/> 1" <input type="checkbox"/> 1½" <input type="checkbox"/> 2"		Profondeur: <input type="checkbox"/> ¾" <input type="checkbox"/> 1" <input type="checkbox"/> 1½" <input type="checkbox"/> 2"	
Hauteur: <input type="checkbox"/> 5" <input type="checkbox"/> 6" <input type="checkbox"/> 7" <input type="checkbox"/> 8" <input type="checkbox"/> 9"		Hauteur: <input type="checkbox"/> 16" <input type="checkbox"/> 18" <input type="checkbox"/> 20"	
BISEAU LOMBAIRE		BUTÉE SACRO LOMBAIRE	
<input type="checkbox"/> D3400 Constructa Foam...21 \$	<input type="checkbox"/> D3405 Uréthane (Néocor) 18 \$	Uréthane (Néocor) .....24 \$	
<b>Choix de format</b>		<b>Choix de format</b>	
Largeur: <input type="checkbox"/> 16" <input type="checkbox"/> 18" <input type="checkbox"/> 20"		D3410 * : L: 9½" P: 1" H:10"	
Profondeur: <input type="checkbox"/> ¾" <input type="checkbox"/> 1" <input type="checkbox"/> 1½" <input type="checkbox"/> 2"		D3415 * : L: 9½" P: 1½" H:11"	
Hauteur: <input type="checkbox"/> 5" <input type="checkbox"/> 6" <input type="checkbox"/> 7" <input type="checkbox"/> 8" <input type="checkbox"/> 9"		D3420 * : L: 9½" P: 2" H:12"	
		Constructa foam .....30 \$	
		<b>Choix de format</b>	
		D3425 * : L: 9½" P: 1" H:10"	
		D3430 * : L: 9½" P: 1½" H:11"	
		D3435 * : L: 9½" P: 2" H:12"	

**2 CHOIX DE COMPOSITION DE MOUSSES (HOUSSE INCLUSE)**

	N° de produit	Mousse de construction	Mousse de dispersion	Mousse de confort
Prix : 188 \$ <input type="checkbox"/>	D3350	Plastazote ½" (1,2 cm)	-	Uréthane 1" (2,5 cm)
Prix : 283 \$ <input type="checkbox"/>	D3355	Plastazote ½" (1,2 cm)	T-38 1" (2,5 cm)	Uréthane ½" (1,2 cm)
Prix : 198 \$ <input type="checkbox"/>	D3360	Plastazote ½" (1,2 cm)	-	Latex 1" (2,5 cm)
Prix : 214 \$ <input type="checkbox"/>	D3365	Plastazote ½" (1,2 cm)	Sunmate Moyen ½" (1,2 cm)	Uréthane ½" (1,2 cm)
Prix : 231 \$ <input type="checkbox"/>	D5455	Plastazote ½" (1,2 cm)	Sunmate Moyen ½" (1,2 cm)	Sunmate mou ½" (1,2 cm)

**4 CHOIX D APPUIS THORACIQUES (HOUSSE INCLUSE)**

**REMARQUE! Pour descriptions détaillées, veuillez consulter les tableaux à la page 3**

Rigide droit Aluminium ¼" 99 \$ Ch.	#1 (D3440) <input type="checkbox"/>	#2 (D3445) <input type="checkbox"/>	#3 (D3450) <input type="checkbox"/>	#4 (D3455) <input type="checkbox"/>	*Personnalisé (D3476) 174 \$ ch
Rigide courbé Aluminium ¼" 96 \$ Ch.	N/A <input type="checkbox"/>	#2 (D3500) <input type="checkbox"/>	#3 (D3505) <input type="checkbox"/>	#4 (D3510) <input type="checkbox"/>	*Personnalisé (D3511) 171 \$ ch
Rigide Englobant Aluminium ¼" 111 \$ Ch.	#1 (D3535) <input type="checkbox"/>	#2 (D3540) <input type="checkbox"/>	#3 (D3545) <input type="checkbox"/>	#4 (D3550) <input type="checkbox"/>	*Personnalisé (D3551) 186 \$ ch

\*Ajout de 75\$ par appui thoracique personnalisé

**5 CHOIX APPUIS THORACIQUE PERSONNALISÉS \*\***

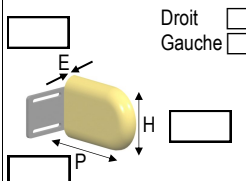
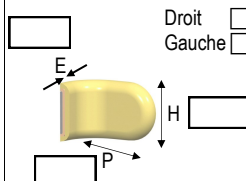
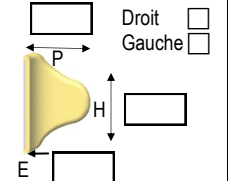
Appuis-thoracique rigide droit (D3476)	Appui-thoracique rigide courbé (D3511)	Appui-thoracique rigide englobant (D3551)
<input type="checkbox"/> Droit <input type="checkbox"/> Gauche 	<input type="checkbox"/> Droit <input type="checkbox"/> Gauche 	<input type="checkbox"/> Droit <input type="checkbox"/> Gauche 

\*\*Ajout de 75\$ par appui thoracique personnalisé

**POSITION DES APPUIS THORACIQUES**  
*VEILLER INSCRIRE LES MESURES REQUISES EN FONCTION DU SCHÉMA CI DESSOUS*

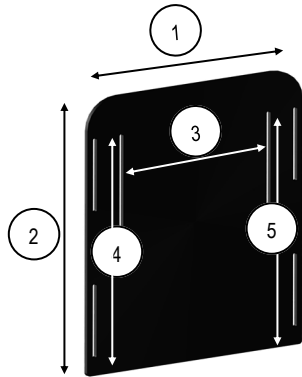

Spécifications		Inscrire vos mesures
①	Largeur plaque ABS	
②	Hauteur plaque ABS	
③	Écart entre les appuis-thoraciques	
④	Hauteur des appuis-thoraciques—côté droit	
⑤	Hauteur des appuis-thoraciques—côté gauche	

**MESURES ANTHROPOMÉTRIQUES**  
*VEILLER INSCRIRE LES MESURES REQUISES DANS LES CASES RÉSERVÉES À CET EFFET*

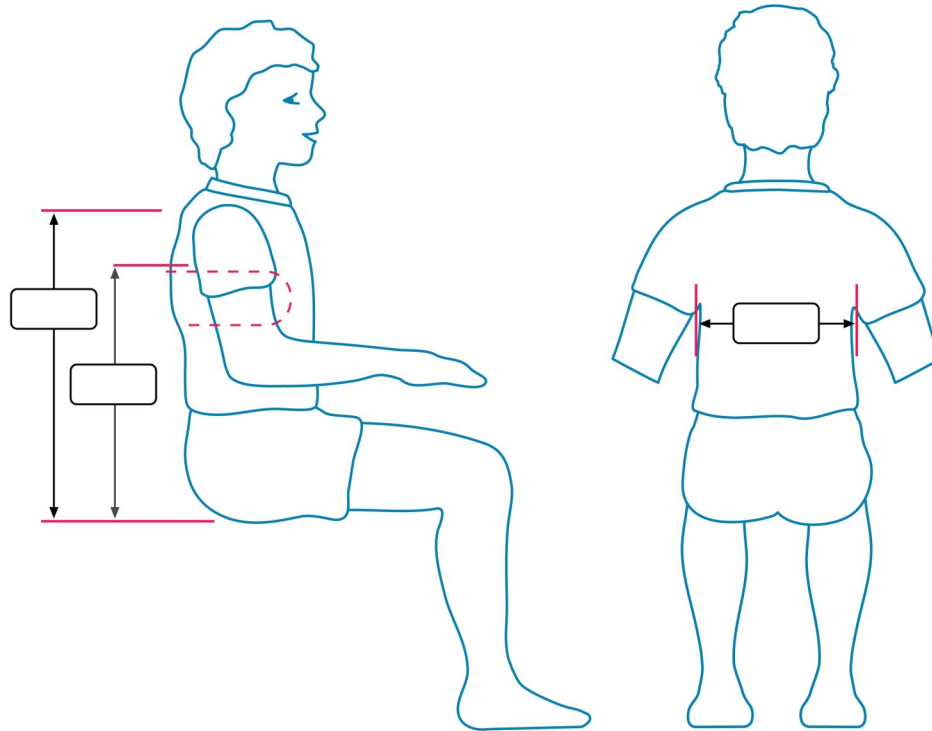

**Remarques:**

---



---



---



---



---

**MODULAIRE RIGIDE DESCRIPTION DES APPUIS THORACIQUES SUR PLAQUE DE DOSSIER**

**Appui-thoracique rigide droit**

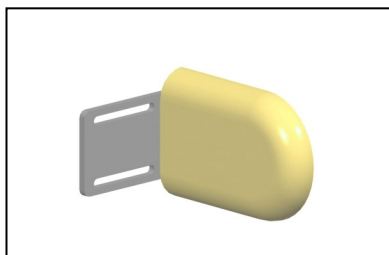

N° de produit	Description			
	Format	Largeur	Profondeur	Hauteur
		po	po	po
<b>Aluminium ¼ po (0,63 cm)</b>				
D3440	#1	1	6	3 ½
D3445	#2	1	7	4 ½
D3450	#3	1	8	5 ½
D3455	#4	1	9	6 ½

**Spécifications:**  
 Élément d'aide à la posture utilisé pour un contrôle latéral du tronc. Il est généralement employé pour les enfants. Dans votre choix de format — profondeur, veuillez soustraire l'épaisseur du coussin de dossier pour une profondeur réelle de l'appui-thoracique.

**Appui-thoracique rigide courbé**

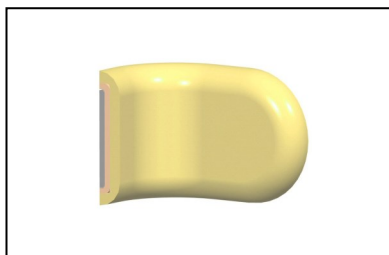

N° de produit	Description			
	Format	Largeur	Profondeur	Hauteur
		po	po	po
<b>Aluminium ¼ po (0,63 cm)</b>				
D3500	#2	1	7	4 ½
D3505	#3	1	8	5 ½
D3510	#4	1	9	6 ½

**Spécifications:**  
 Élément d'aide à la posture utilisé pour un contrôle du tronc. Il se place à la hauteur localisée au thorax et se règle en largeur et hauteur. Dans votre choix de format — profondeur, veuillez soustraire l'épaisseur du coussin de dossier pour une profondeur réelle de l'appui-thoracique.

**Appui-thoracique rigide englobant**

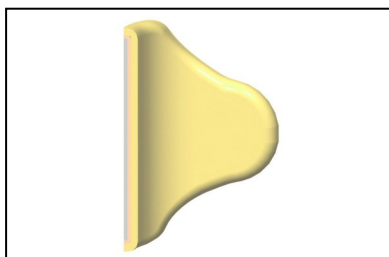

N° de produit	Description			
	Format	Largeur	Profondeur	Hauteur
		po	po	po
<b>Aluminium ¼ po (0,63 cm)</b>				
D3535	#1	¾	6	10
D3540	#2	¾	7	11
D3545	#3	¾	8	12
D3550	#4	¾	9	16

**Spécifications:**  
 Élément d'aide à la posture utilisé pour un contrôle latéral du tronc et pour supporter le thorax sur toute sa surface. Fabriqué d'aluminium 1/4" (0,63 cm), il se règle en largeur et en hauteur. Dans votre choix de format — profondeur, veuillez soustraire l'épaisseur du coussin de dossier pour une profondeur réelle de l'appui-thoracique.